

Le document et le projet
présenté sont la propriété de
Charles Poplowsky
et ne peuvent être utilisés sans
l'autorisation écrite.
L'ensemble des citations est
donné à titre indicatif et est à
prendre in situ par l'entrepreneur.

CONSTRUCTION DE QUATRE HABITATIONS UNIFAMILIALES

Date de création: 27/10/2022
Date du document: 02/01/2023
Echelle: variable

Chantier:
Voie de la Tombe
4537 Verlainne
Belgique
Cadastre:
1 Sect. A n°748 D2

Maître de l'ouvrage:
HPS CONSTRUCT SRL
représenté par François Hubert
Voie de la Tombe 21
4537 Verdaine
470 00 07 00

Auteur de projet:
CP Architecture
Rue du Tambour 4, 4540 Jehay
tél. 32(0)493 19 63 85
info@cparchitecture.be

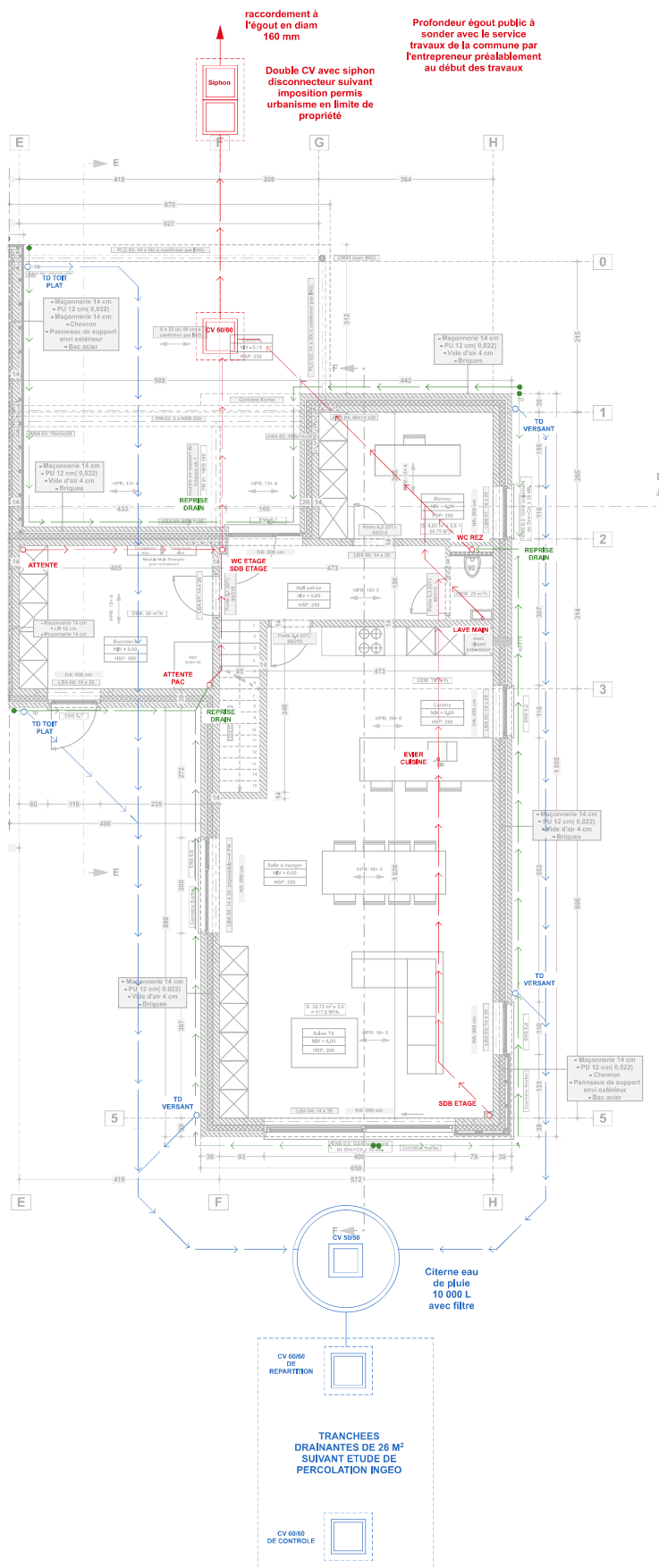

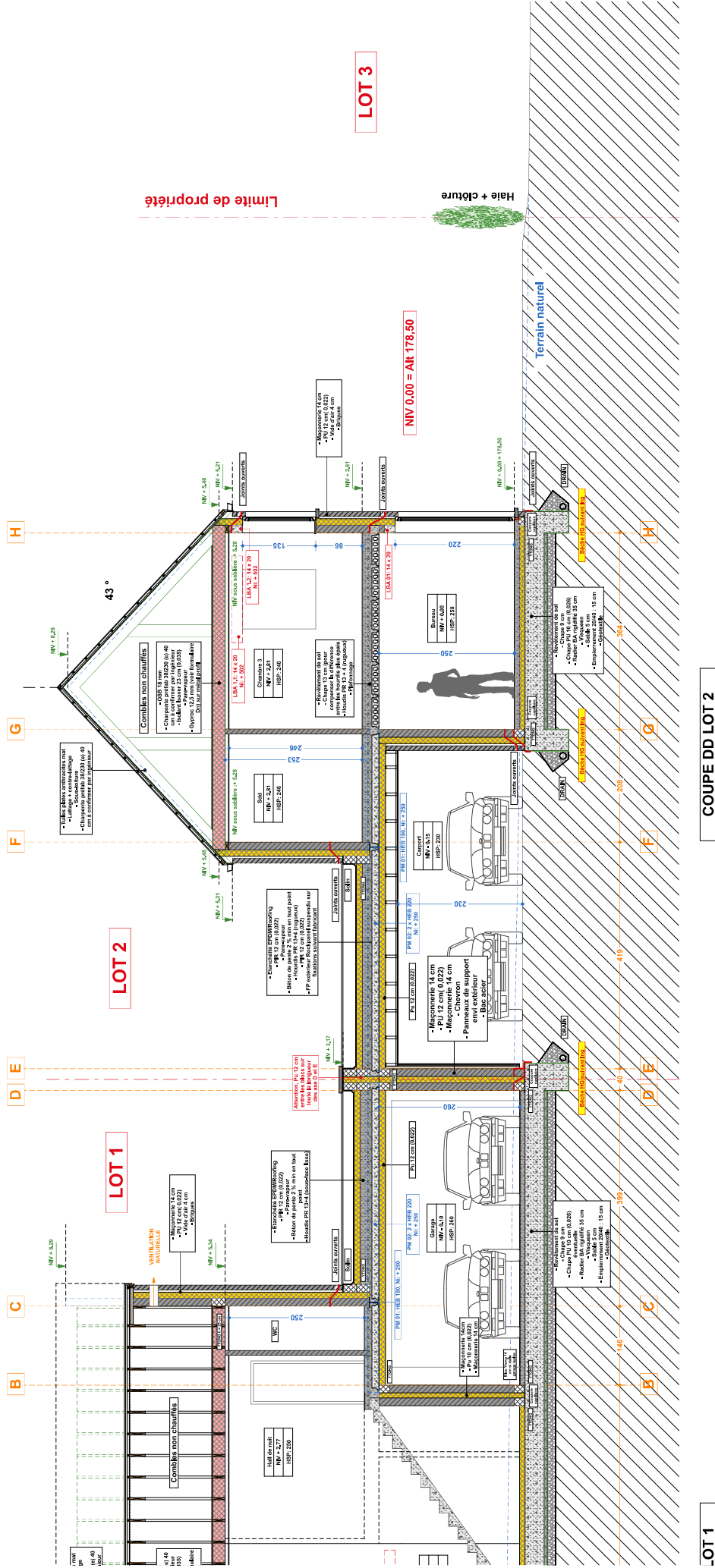

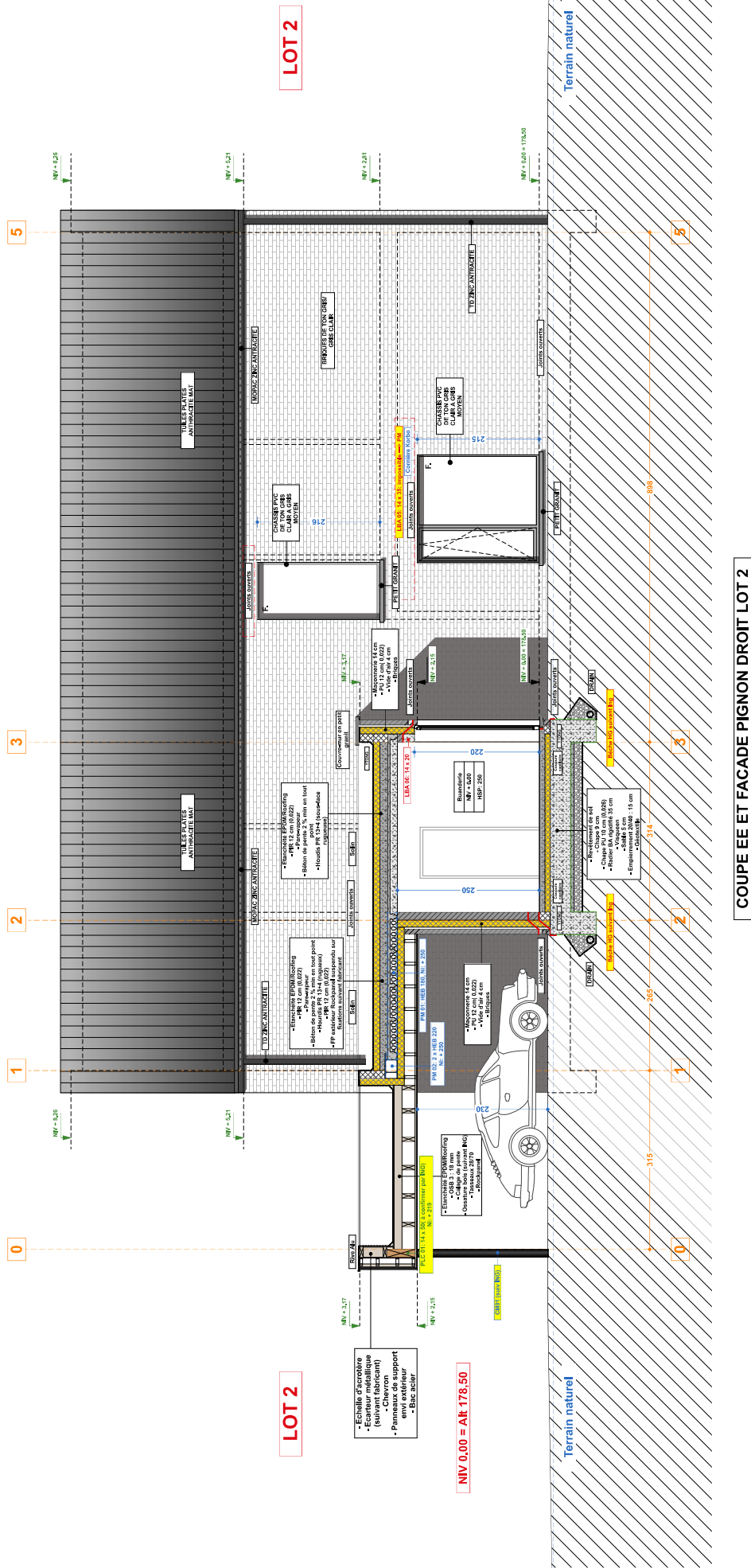

[illegible]

NIV 0.00 = Alt 178,50

Maitre de l'ouvrage:
HPS CONSTRUCT SRL
représente par François Hubert
Voie de la Tombe 21
4537 Verlainne
470 00 87 08



FACADE

FACADE RUE LOT 2

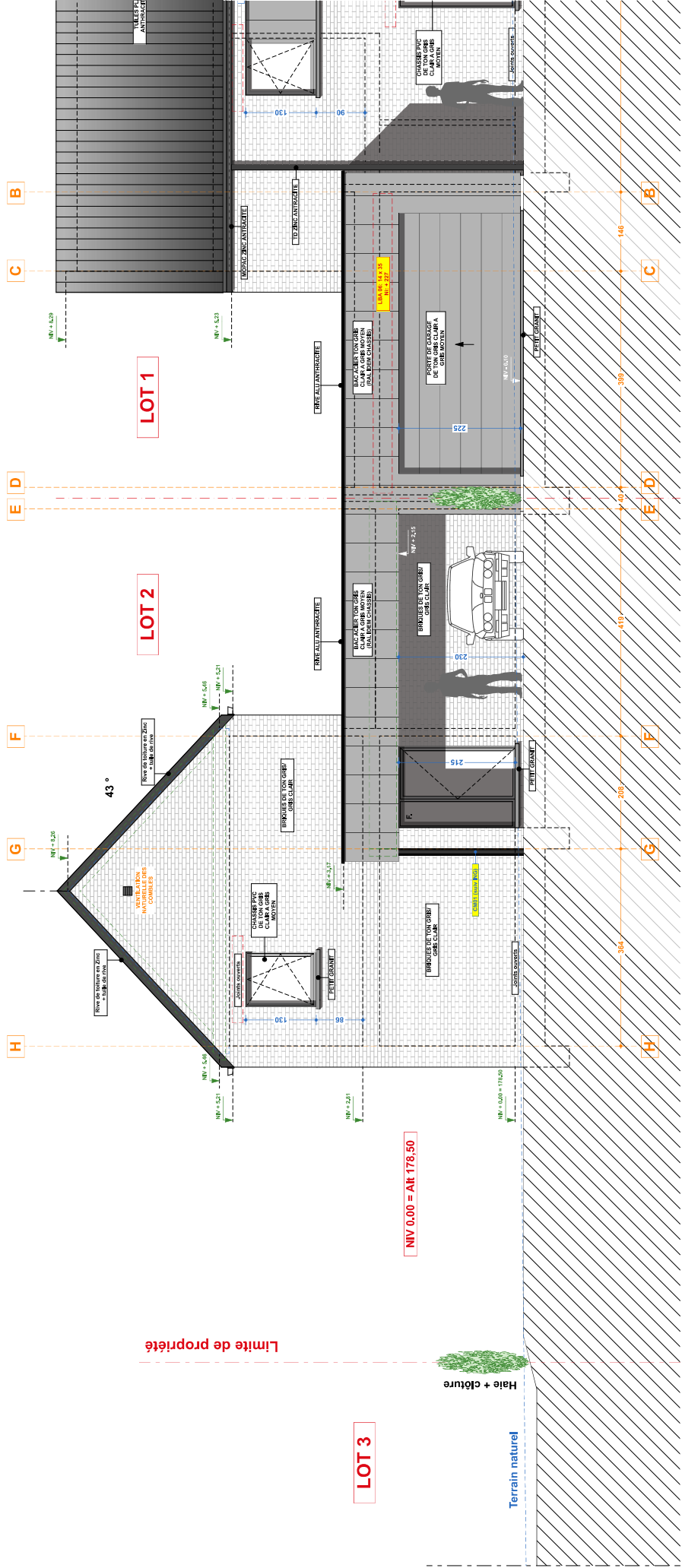

Limite de propriété

Terrain naturel

Haie + clôture

LOT 3

NIV. 0.00 = Alt. 178.50

LOT 1

LOT 2

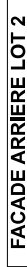

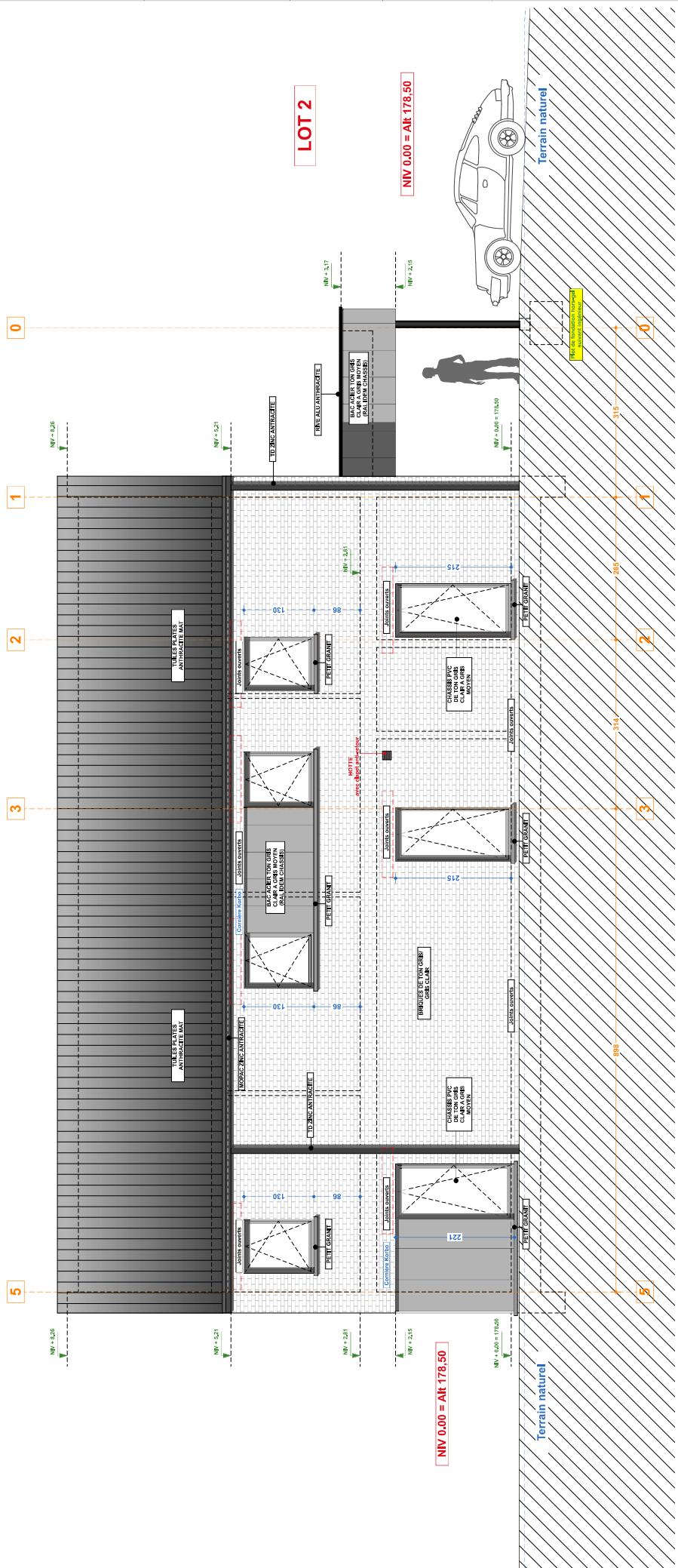

FACADE GAUCHE LOT 2